Was ist wichtig?

Im Stützpunkt soll sich Ihr Kind wohlfühlen. Dies geschieht besonders gut, wenn folgende Dinge mitgebracht werden:

- Schnuller, Kuscheltier, Lieblingsspielzeug
- Schlafsack, Decke
- Wechselkleidung
- Getränke
- Frühstück und Mitagessen
- alles Wichtige zum Wickeln

Die Eingewöhnung bei der Kindertagespflege-person sollte abgeschlossen sein.

Kontakt

Sie finden die pägagogischen Fachkräfte des Stützpunktes im

Mehrgenerationenhaus
Am Königshof 19
40822 Mettmann
(Eingang rechts am Gebäude)

Dienstnummer Stützpunkt:
Mobil 0173 / 53 03 138

Bei weiteren Fragen

Stadt Mettmann, Jugendamt
Fachberatung Kindertagespflege

Rathaus, Zimmer 14
Neanderstraße 85
40822 Mettmann
Ansprechpartner*innen sind die Mitarbeiter*innen der Fachberatung
Telefon: 02104 / 980-433, -437, -475
kindertagespflege@mettmann.de

Stand: April 2023

Illustrationen: www.ninagunetsreiner.de

Mettmann
Die Neanderthal-Stadt
Jugendamt

Vertretung in der Kindertagespflege

- Der „Stützpunkt“ -

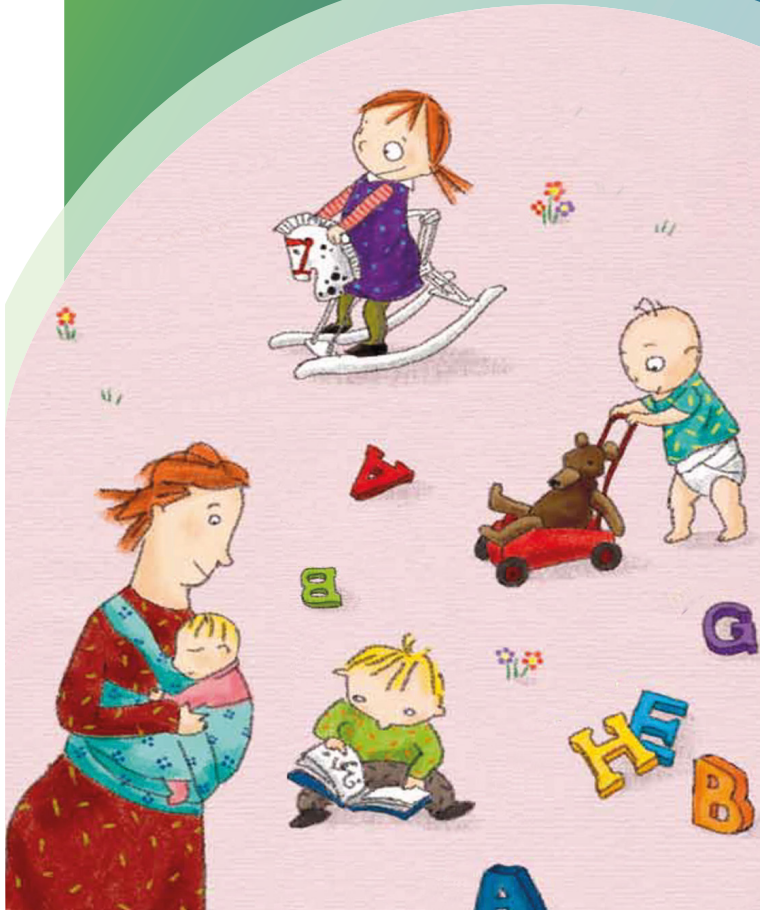

Der Stützpunkt für die Kindertagespflege:

Das Vertretungsangebot befindet sich in Räumlichkeiten des Mehrgenerationenhauses in Mettmann. Die Räume sind kindgerecht eingerichtet und zentral gelegen.
Durchgeführt wird die Vertretung von pädagogischen Fachkräften der Stadt Mettmann.

Nach vorheriger Terminabsprache haben Sie als Eltern die Möglichkeit, die pädagogischen Fachkräfte und die Räumlichkeiten kennenzulernen.

Die pädagogischen Fachkräfte des Stützpunktes stehen in Kontakt und Austausch mit den Kindertagespflegepersonen und besuchen deren Räumlichkeiten.
Für Kinder, die bereits in der Kindertagespflege betreut werden, besteht das Angebot regelmäßig mit ihren Kindertagespflegepersonen den Stützpunkt zu besuchen. Die Kinder werden dadurch mit den Räumlichkeiten und den pädagogischen Fachkräften vertraut.

Wann kann eine Vertretung erforderlich werden?

Vertretung kann z.B. notwendig werden, wenn eine Kindertagespflegeperson krankheitsbedingt keine Kinder betreuen kann, oder wenn es nicht möglich ist die Schließzeiten der Kindertagespflegestelle mit dem Urlaub der Eltern abzustimmen.

In diesen Fällen ist der Stützpunkt das vorrangige Vertretungsangebot in der Kindertagespflege des Jugendamtes der Stadt Mettmann.

Vertretungszeiten:

Zu folgenden Zeiten kann die Vertretungsbetreuung in der Regel angeboten werden:

Montag bis Freitag von 8:00 - 16:00 Uhr

Vertretung wird benötigt – und dann?

- Über einen Ausfall informiert die Kindertagespflegeperson die Eltern, sobald wie möglich.
- Die Personensorgeberechtigten melden ihren Bedarf umgehend im Stützpunkt an.
- Ein Bedarf für den folgenden Tag kann von 8:00 - 13:00 Uhr unter der Dienstnummer angemeldet werden.
- Zwischen den Personensorgeberechtigten und den pädagogischen Fachkräften findet ein Austausch von betreuungsrelevanten Informationen statt..